

Aussteller:

Halle: Stand-Nr:

Lieferwunsch: Freitag 29.03.2019 ____:____ Uhr

Samstag, 30.03.2019 ____:____ Uhr

Sonntag, 31.03.2019 ____:____ Uhr

Reihenstand

Eckstand

Kopfstand

Blockstand

Ansprechpartner:

Kunden Nr :

oder Rechnungs-
anschrift:

Papier Rechnung

Rechnung per email

Rechnungsemail:

verbindliche Bestellung

Angebotsanforderung mit Zeichnung

Ansprechpartner:

Aussteller:

Stand Nr.:

- Teppichboden, Flachfilz, ca. 310g/m² Verlegen, Aufnehmen, Entsorgen randverklebt mit doppelseitigem Gewebeband Mindestmenge 10m², 2m breit inkl. Schutzfolie 5,75€/m²

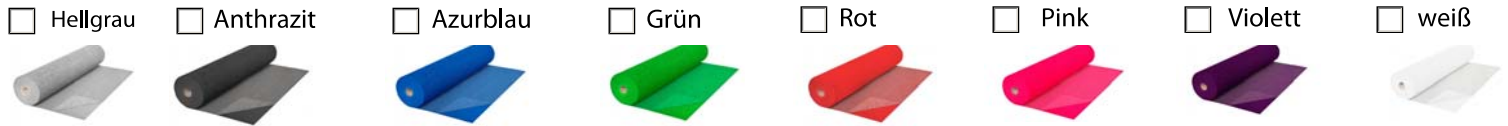

- Teppichboden, Messerrips, ca. 400g/m² Verlegen, Aufnehmen, Entsorgen randverklebt mit doppelseitigem Gewebeband Mindestmenge 10m², 4m breit inkl. Baufolie 7,75€/m²



Teppichabschlussband lfd.m. 0,79€



PVC Abschlussleiste lfd.m. 1,35€

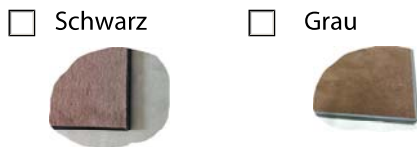

Teppichverlegegitter 7,95/m²

- Antistatik Kupferband, verlegen, (unter dem Teppich) Erdungsanschluss metallischer Messestand inkl. 1,25€/m²
 Erdungsanschluss Schuko/Wieland M&S 7,95€

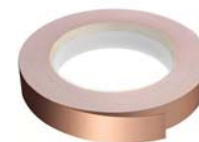

Alurahmensystem,
LxBxH
3cmx3cmx250cm,

oben 6 cm Zargen
unten 10cm Zargen
Füllplatte 5-6mm
weiss foliert,
gebraucht &
gereinigt

inkl. Transporte,
Auf- u. Abbau, inkl.
Standerung

37,75€/lfd.m.



Reihen-o,Eckstand
Alurahmensystem,
LxBxH
3cmx3cmx250cm,

Oben 6cm Zargen
Unten 10cm Zargen

Füllplatte 5-6mm
weiss foliert,
gebraucht & gereinigt
Mietpreis für die
DIWA in Deggendorf
inkl. Transporte, Auf-
u. Abbau, inkl.
Standerung

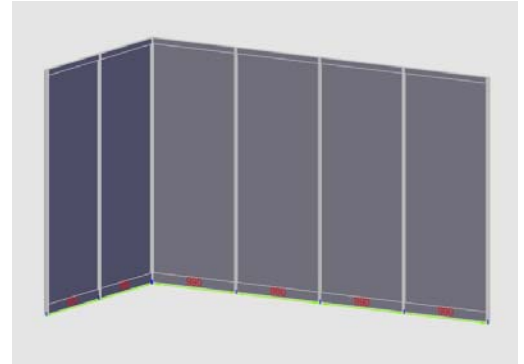

Seitenwände links lfd.m.:

Rückwände lfd.m.:

Seitenwände rechts lfd.m.:

Anzahl: lfd.m.

Neufolierung der bestellten Messewände innenseitig, Mindestmenge 10 lfd.m.

43,75€/lfd.m.

<input type="checkbox"/> Weiß	<input type="checkbox"/> Elfenbein	<input type="checkbox"/> Braun	<input type="checkbox"/> Silber	<input type="checkbox"/> Grau	<input type="checkbox"/> Lichtgrau	<input type="checkbox"/> Stahlgrau	<input type="checkbox"/> Dunkelgrau
100 Weiß/white ähnlich/similar to RAL 9010	126 Hellelfenbein/light ivory ähnlich/similar to RAL 1015	113 Braun/brown ähnlich/similar to RAL 8017	107 Silber/silver	117 Grauweiß/greywhite ähnlich/similar to RAL 9002	102 Lichtgrau/lightgrey ähnlich/similar to RAL 7035	119 Staubgrau/dustgrey ähnlich/similar to RAL 7037	108 Dunkelgrau/anthracite ähnlich/similar to RAL 7015
<input type="checkbox"/> Schwarz	<input type="checkbox"/> Orange	<input type="checkbox"/> Blutorange	<input type="checkbox"/> Rot	<input type="checkbox"/> Verkehrsrot	<input type="checkbox"/> Lichtblau	<input type="checkbox"/> Himmelblau	<input type="checkbox"/> Enzianblau
111 Schwarz/black ähnlich/similar to RAL 9011	103 Orange ähnlich/similar to RAL 2004	122 Blutorange/deep orange ähnlich/similar to RAL 2002	104 Rot/red ähnlich/similar to RAL 7015	116 Verkehrsrot/signal red ähnlich/similar to RAL 3020	121 Lichtblau/light blue ähnlich/similar to RAL 5012	109 Himmelblau/sky blue ähnlich/similar to RAL 5015	120 Enzianblau/gentianblue ähnlich/similar to RAL 5010
<input type="checkbox"/> Marine	<input type="checkbox"/> Dunkelblau	<input type="checkbox"/> Gelb	<input type="checkbox"/> Grün	<input type="checkbox"/> Minze	<input type="checkbox"/> Alu	<input type="checkbox"/> Buche	<input type="checkbox"/> Birke
124 Ultramarin ähnlich/similar to RAL 5002	110 Dunkelblau/deep blue ähnlich/similar to RAL 5003	115 Hellgelb/light yellow ähnlich/similar to RAL 1021	106 Grün/green ähnlich/similar to RAL 6018	118 Minzgrün/mint green ähnlich/similar to RAL 6029	202 Alu	210 Buche/beech	293 Birke/birch



- Besucherstuhl1 Kunstleder schwarz mit Holz-Armlehnen
19,60€/m&s



- Tisch black & white
B 600 x T 600 x H 720
ABS Kunststoff Tischplatte weiß,
Kanten schwarz
35,45€/m&s
- Tisch mit 4 Stühlen BS2
99,50€/m&s



- Tisch antra, B 800 x T 800 x H 750
Polypropyl Tischplatte anthrazit
45,17€/m&s
- Tisch antra mit 4 Stühlen BS2
115,60€/m&s





Anzahl:

Barhocker weiss Kunststoff

- 35,70€ m&s
- 99,00€ Kaufpreis



Anzahl:

Stehtisch

- 35,80€ m&s
- 135,00€ Kaufpreis



Anzahl:

Barhocker

- 13,50€ m&s
- 45,00€ Kaufpreis

Prospektsäule

Höhe, 160cm
6 Din A 4 Prospektschalen



Anzahl:

- 49,45€ m&s
- 295,00€ Kaufpreis



Abschließbare Anbau-Kabine



- Abschliessbare Kabine mit Zwei Zylinder-Schlüsseln 249,00€/m&s
- Abfalleimer 11,50€/m&s
- Regal mit 4 Fachböden 45,70€/m&s
- Kühlschrank 95,50€/m&s
- Feuerlöscher 17,95€/m&s
- Garderobenleiste 22,35€/m&s
- 3-Fachsteckdose mit Fehlerstromschutzschalter 43,75€/m&s

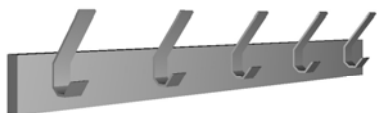

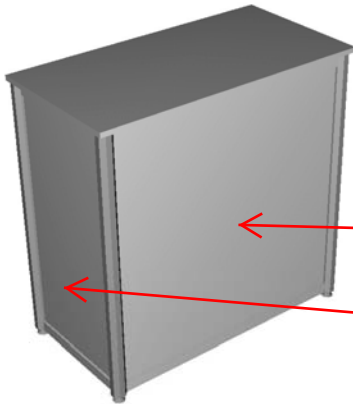

- Infotheke L=100cm B= 50cm H=103 cm
Aluverbund Schiebetüren, Arbeitsplatte weiß
Zwischenablage 99€/m&s
- Infotheke abschließbar, gleichschließend 119€/m&s
- Frontgrafik & Service 99€/m&s
- 2xSeitengrafik & Service 99€/m&s



- Infotheke L=100cm B= 50cm H1=123 cm H2=103cm
Aluverbund Schiebetüren, Arbeitsplatte lackiert Buche
Multitplex, Zischenablage, abschließbar
Zwischenablage 145€/m&s
- Frontgrafik & Service 119€/m&s
- 2xSeitengrafik & Service 119€/m&s



- LED Infotheke Silber / KS weiß (o.Farbe nach Wahl)
L=120cm B=55 cm H=105 cm abschließbar Kaufpreis 1.950€



Firmierungsblende Reihenstand / Eckstand / Digital Stoffdruck, beidseitig, Innen und Aussen

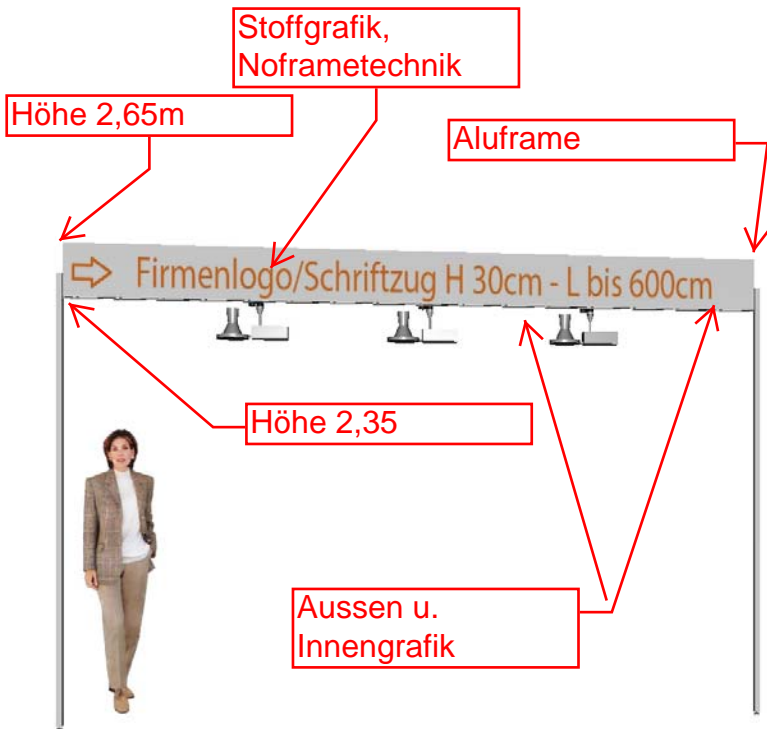

- | | | | | |
|--------------------------|------------------------------|------------|---------|----------------------|
| <input type="checkbox"/> | bis 2m Breite | 145€ m&s | Anzahl: | <input type="text"/> |
| <input type="checkbox"/> | bis 2m Breite mit 2 Spots | 199€ m&s | | |
| <input type="checkbox"/> | Grafikdruck gangseitig | 35,00€ | | |
| <input type="checkbox"/> | Grafikdruck beidseitig | 70,00€ | | |
| <input type="checkbox"/> | bis 3m Breite | 195€ m&s | Anzahl: | <input type="text"/> |
| <input type="checkbox"/> | bis 3m Breite mit 3 Spots | 275€ m&s | | |
| <input type="checkbox"/> | Grafikdruck gangseitig | 52,00€ | | |
| <input type="checkbox"/> | Grafikdruck beidseitig | 104,00€ | | |
| <input type="checkbox"/> | bis 4m Breite | 245€,00€ | Anzahl: | <input type="text"/> |
| <input type="checkbox"/> | bis 4m Breite mit 4 Spots | 345,00€ | | |
| <input type="checkbox"/> | Grafikdruck gangseitig | 70,00€ | | |
| <input type="checkbox"/> | Grafikdruck beidseitig | 140,00€ | | |
| <input type="checkbox"/> | bis 5m Breite | 295€ m&s | Anzahl: | <input type="text"/> |
| <input type="checkbox"/> | bis 5m Breite mit 4 Spots | 395€ m&s | | |
| <input type="checkbox"/> | Grafikdruck gangseitig | 87,00€ | | |
| <input type="checkbox"/> | Grafikdruck beidseitig | 174,00€ | | |
| <input type="checkbox"/> | bis 6m Breite | 345€ m&s | Anzahl: | <input type="text"/> |
| <input type="checkbox"/> | bis 6m Breite mit 5 Spots | 475€ m&s | | |
| <input type="checkbox"/> | Grafikdruck gangseitig | 104,00€ | | |
| <input type="checkbox"/> | Grafikdruck beidseitig | 208,00€ | | |
| <input type="checkbox"/> | Zusätzlicher Spot | 25,00€ m&s | Anzahl: | <input type="text"/> |
| <input type="checkbox"/> | Grafik Einlagerung 12 Monate | 25,00€ | | |



Tisch und Standvitrinen auf Anfrage



Tischvitrinen
L 100cm B 50cm H 100cm
Abschließbar



Standvitrinen
L 100cm B 50cm H 200cm
LED Beleuchtung,
2x Abschließbar
50 cm Aufsatz optional



Eckvitrine
L1 100cm L2 100cm D 150cm
H 200cm
50 cm Aufsatz optional
4x Abschließbar

